



中華民國室內設計裝修商業同業公會全國聯合會

廠商見習聯誼參訪

參與人員：全聯會全體會員代表及六都設計師會員(不含相關廠商)

參訪人數：40 人(因場地限制，依報名先後次序，請提早報名，以免向隅)

時間：107 年 3 月 21 日 星期三 10:45~19:00

費用：免費

❖ 參訪行程安排：

時間	行程
10:45	第一站：台北車站(東 3 門)集合
11:00	前往桃機捷運-長庚醫院站(接駁車)
11:40	第二站：桃機捷運-長庚醫院站(出口 1)集合
11:50	前往好萊得綠能股份有限公司(接駁車)
12:00	午餐時間
13:00	參訪好萊得工廠(1.5hr)
14:30	前往艾瓦奇影像情境設計(接駁車)
15:30	參訪艾瓦奇門市暨展示中心(1.5hr)
17:00	餐敘
19:00	散會(搭乘接駁車至台北車站)

❖ 交通資訊：

桃機捷運：1. 台北車站出發-搭桃機捷至長庚醫院站(約 30 分)

2. 桃園高鐵站出發-轉搭桃機捷至長庚醫院站(約 40 分)

→從桃園高鐵站(出口 6)出來後，即可看到桃機捷(出入口 1)

貼心小提醒：桃機捷運每 15 分鐘一班車

聯絡人：吳佩如 廠商聯盟幹事長：曾俊愷

電話：02-2700-7150 傳真：02-2700-7170

地址：台北市大安區復興南路二段 236 號 5 樓之 4

E-mail：naid.roc.wu@gmail.com

❖ 桃機捷運路線圖：



廠商簡介：

➤ 好萊得綠能股份有限公司

地址：桃園市龜山區文化一路 77 號

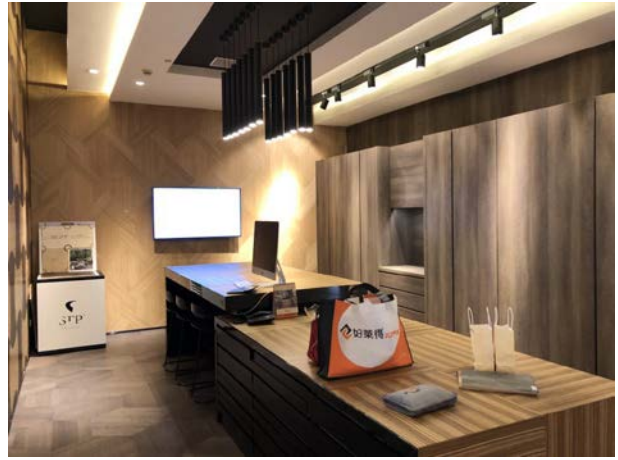

好萊得 2017 推出頂級衣帽間，品質超越德國、義大利、日本標準，是頂級建案、豪宅最佳選擇。2016 推出免封免貼邊--牆飾板、格柵、開放架、櫥櫃板材。2015 推出台灣第一 JU 無把手門板。

原始森林逐漸被砍伐消失之際，好萊得秉持環保與健康的堅持，選用環保綠建材，並以卓越的技術生產，比傳統木工品質更穩定，質感更細膩。好萊得 JU 無把手門板，將門板與把手融合一體，整塊門板一體成形，曲面凹槽完整包覆，且沒有木皮貼邊線，整體感受更加真實，呈現實木質感。用在衣櫃方面，兩片門板間不須再做擋板，更不需要傳統的五金把手，讓生活起居更加安全，身體不會被把手撞傷，衣物也不再被把手勾壞。

好萊得更重視材料的性質，使用 PUR 膠，零甲醛、防水，不受溫度冷熱影響。選用環保科技木紋面材，不含三聚氰胺、塑化劑，無塗裝溶劑，健康無毒，且具有耐髒污、抗 UV 功能。讓生活更健康又安全。提供系統傢俱、櫥櫃、現代傢俱、建築師、設計師、木工師傅等專業人士及業主最新選擇。

主要產品：頂級衣帽間、衣櫃、JU 門板及牆飾板

➤ 艾瓦奇影像情境設計

地址：台北市中正區金山南路一段 77 號 2 樓



艾瓦奇影像情境設計，創造空間情境無限可能。艾瓦奇影像運用在空間情境設計的需求，提供藝術情境設計與圖像應用規劃，為客戶創造專屬藝術情境，協助空間情境規劃、設計、製作一條龍的服務，可精準呈現室內設計師需要的空間情境及形象。包含圖像、顏色、質感，100%客製化，量身訂製影像設計，創造專屬空間情境。

秉持最專業的標準，將影像創造客戶最大價值

視覺藝術新表現生活美學的運用與展現，透過藝術建材化，再現視覺藝術的能量，能為空間帶來深度的人文藝術涵養，讓人感動、願意接觸、視覺美觀，打造最完美的情境，賦予空間新的靈魂，讓簡單的空間變得不平凡。

- 藝術加值：空間、傢俱、建材藝術化
- 情境到位：影像情境設計、視覺創意設計
- 工藝優化：材質不限、質感多變、色彩精準
- 專屬客製：獨一無二、量身訂製

主要產品：特殊印刷業

※提供來店禮



中華民國室內設計裝修商業同業公會全國聯合會

廠商見習聯誼參訪

報名表暨回函

時間：107年3月21日 星期三 10:45~19:00

交通：

- 1.自行前往
- 2.搭乘巴士接駁車-第一站：台北車站(東3門)集合
- 3.搭乘巴士接駁車-第二站：桃機線長庚醫院站(出口1)集合

參訪及午、晚餐：

- 1.僅參加參訪活動，不含晚餐
- 2.全程參加，含午、晚餐

公司名稱：_____

簽名：_____ 手機：_____

全聯會會員

六都會員(台北市 新北市 桃園市 台中直轄市 台南市 高雄市)

❖ 交通高鐵指南：目的地台北高鐵站

車次/站名	左營站	台南站	台中站	桃園站	抵達時間
0810/出發(北上)	08:25	08:41	09:36	10:18	10:39
0616/出發(北上)	08:35	08:48	09:32	10:09	10:33
0112/出發(北上)	08:55		09:39		10:29

請於2月27日(二)前回傳至全聯會廠商聯盟，謝謝！

名額有限，額滿為止！請盡速報名，以免向隅~

FAX：02-2700-7170 TEL：02-2700-7150

聯絡人：吳佩如